O Estado do Rio Grande DO SUL

NA

EXPOSIÇÃO NACIONAL

1908

RIO DE JANEIRO

Ex Libris
Miguel Calmon du Pin e Almeida

L-198

45.824 45.818

Ao Exmo Snr. Dr. Miguel Calmon,
com o penhor da agradecida consi
deração

Off.

Cucly dos Monea

Rio 18 de Fev. de 1909

L 138

45.824

J. BOSCAGLI
RIO DE JANEIRO

CARTA GEOLOGICA E INDUSTRIAL

DO ESTADO

RIO GRANDE DO SUL

BRAZIL

ORGANIZADA POR ORDEM DO PRESIDENTE

PARA A EXPOSIÇÃO NACIONAL DE

1901

ESCALA - 1:500000

PRODUCTOS NATURAES

PRODUCTOS ANIMAES

INDUSTRIA PASTORIL

MANUFACTURA

RIO GRANDE DO SUL

SECRETARIA DE ESTADO DOS NEGOCIOS DAS OBRAS PUBLICAS

BRAZIL

45.825

EXPOSIÇÃO NACIONAL DO RIO de JANEIRO

PLANTA

das secções, organisação e destribuição dos productos apresentados pelo

ESTADO DO RIO GRANDE DO SUL

1908

ESCALA DE 1/100

Convenções

- Industrias fabris
- Idem extractivas
- Materiaes de construcção
- Manufacturas modas etc.
- Producções agricolas
- Massas cerosas etc.
- Productos pharmaceuticos
- Moveis
- Diversas industrias
- Productos de Alberto Bins etc.

Palacio Central

Expositores

SECÇÕES DO PALACIO CENTRAL

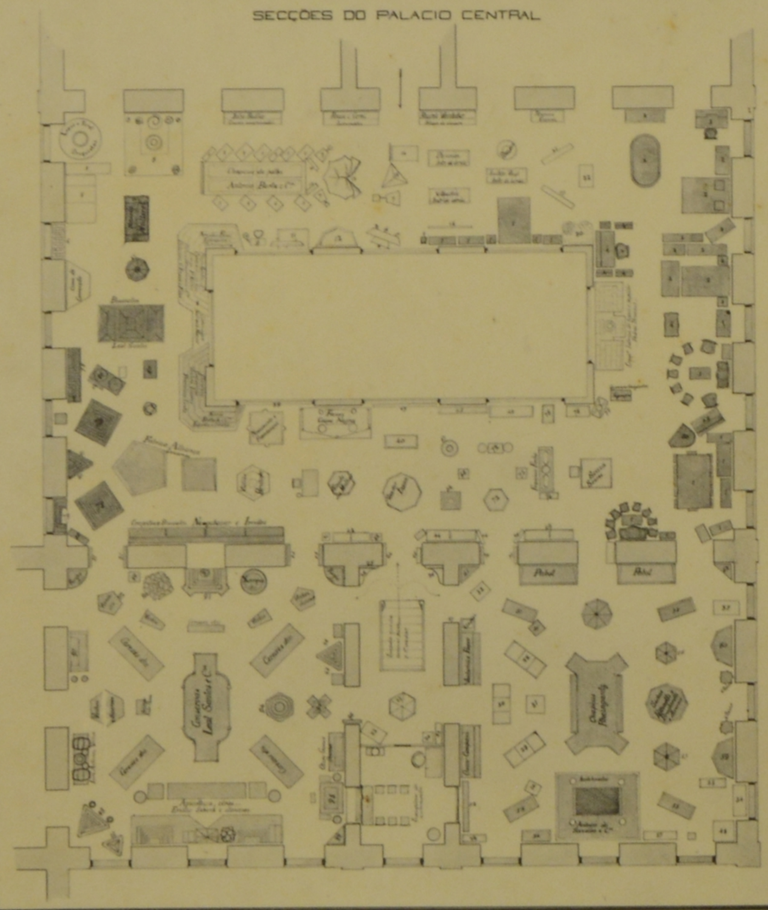

SECÇÃO DO PALACIO DAS INDUSTRIAS

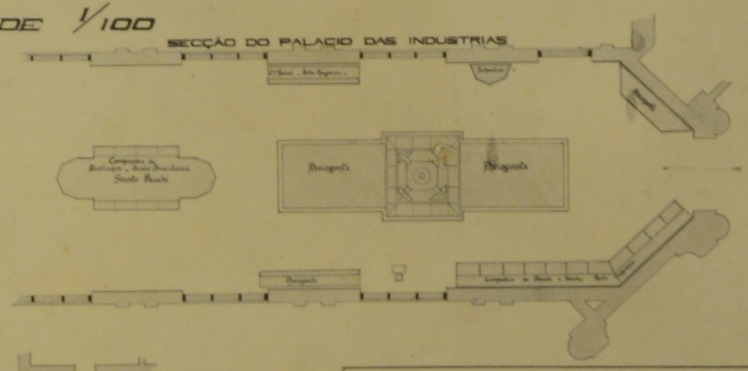

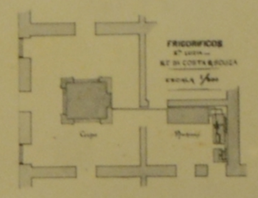

SECÇÃO DE INDUSTRIAS EXTRACTIVAS

ALBERTO BINS

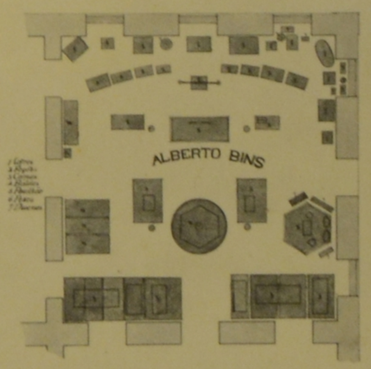

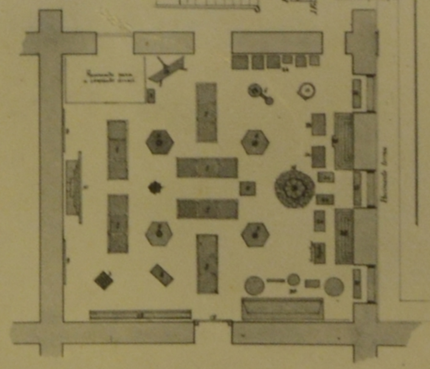

LEVANTADA E DESENHADA POR L. THOMAZ REIS.

45.826

45.827

45.828

5

45.829

Estado do Rio Grande do Sul
Estado do Rio Grande do Sul
MINAS DE CARVÃO
M. BUARQUE & C.IA

45.830

7

45.831

45.832

9

45.833

45.834

11

45-835

45 836

ORDEM E PROGRESSO
ESTADO DO RIO GRANDE DO SUL
ORDEM E PROGRESSO
ESTADO DO RIO GRANDE DO SUL

45-837

14

45.838

15

45.839

16

45.840

17

45.841

45.842

19

Rio Grande do Sul (Caxias)

Uma cêpa de 29 annos que produz 1000 kilos de uva e occupa 300,m²

45.843

ORDEM E PROGRESSO
ESTADO DO RIO GRANDE DO SUL
FIAÇÃO E TECIDOS
J. Pabst & Cª
Porto Alegre
Estado do Rio Grande do Sul
F. RHEINGANTZ & Cia
PELOTAS
F. RHEINGANTZ & Cia

45.844

21

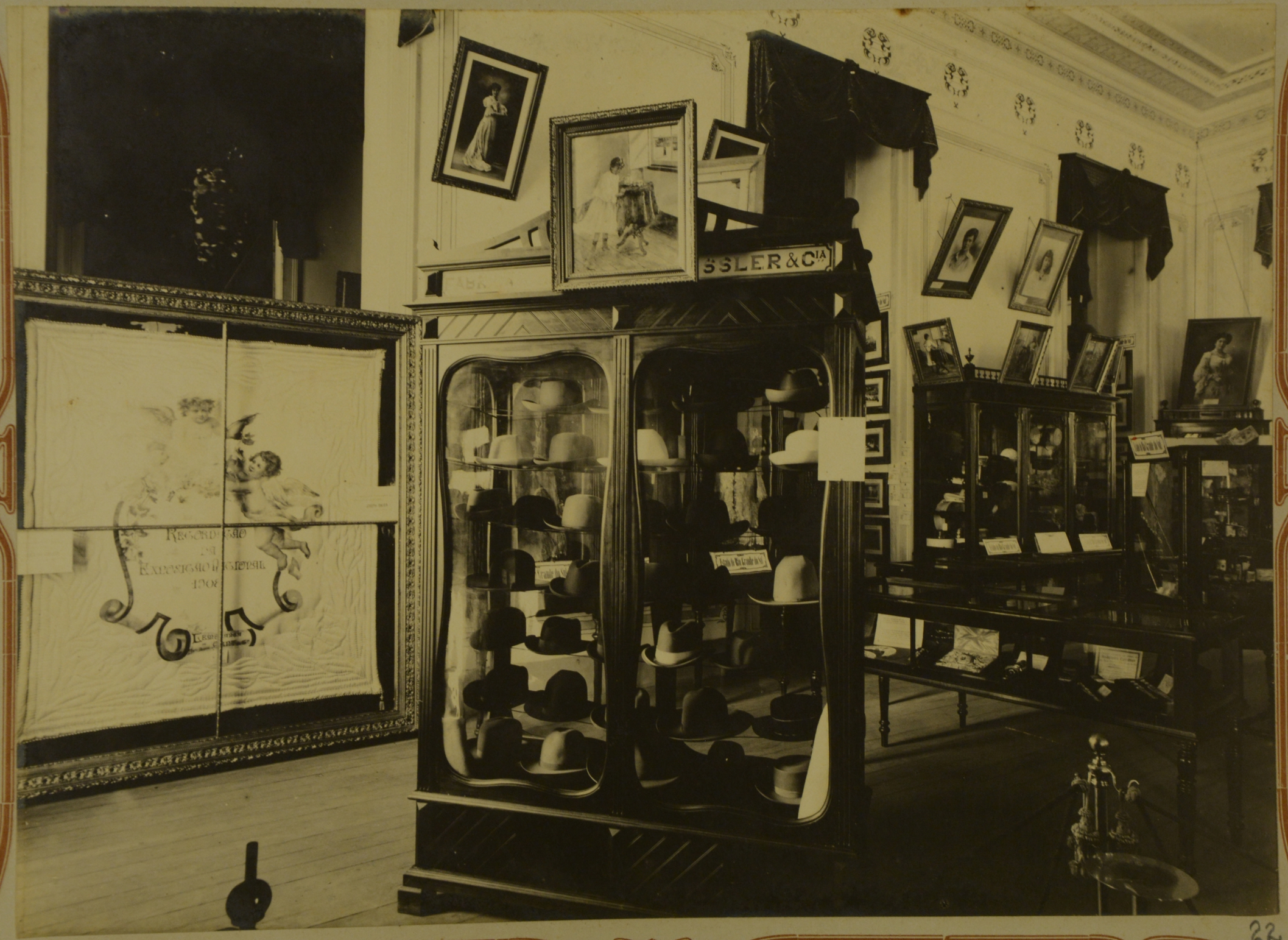

45-845

22

45.846

23

CASA DE BORDADOS
CONFECÇÕES PARA SENHORAS
CAPAS, CASACOS
FICHÚ DE SEDA
FELTRO
OSCAR CAMPANI, PORTO ALEGRE
BLUSAS, AVENTAES, SAIAS BORDADAS
ROUPA BRANCA E ENXOVAES
BORDADO E PLISSÉE
Estado do Rio Grande do Sul
Fazenda de Criação de gado
"Boa Vista"

45.847

24

J. Pabst & Cia
Porto Alegre
Estado do Rio Grande do Sul
Expositora e propagandista
ANGELA MARIA SIGNORINHA
RIO GRANDE DO SUL

45.848

25

PARC ROYAL
Estado do Rio Grande do Sul

45.850

27

45-851

45.852

29

GRANDE PREM
MEDALHA DE OURO
EXPOSIÇÃO DE S. LUIZ
Representante ANGELO VETRO
AVENIDA CENTRAL
RIO de JAN
CCCCO
DE SOUZA
AS
PURA
FABRICA ALLIANÇA

45.853

ELIXIR de BAICURÚ
PHARMACEUTICO PEDRO GOULART
MOLESTIAS de SENHORAS
EXCELLENCIA
BROMIL
BORO-BORACICA
A SAUDE DA MULHER
ELIXIR DE BAICURÚ
Pedro Goulart
Vegetal Iodotannico

45.854

31

PRODUCTOS PHARMACEUTICOS
CASA-SOUZA SOARES
EDUARDO C. SEQUEIRA

45.855

45.856

33

45.857

NEUGEBAUER IRMÃOS
PORTO ALEGRE
C.RITTEI
BISCOITOS
LEAL SANTOS

45.859

36

45.860

37

Escola Publica
Pede-se pão
locar nos
OBJECTOS
Estado do Rio Grande do Sul
MÜLLER & C.
VENDE-SE AQUI
Fabrica a Vapor de Massas Alimenticias
MÜLLER & COMP.

45.861

45.862

45.864

175.865

42

45.866

45.867

JOSE FREDERICO GERHARDT
Novo Hamburgo
Estado do Rio Grande do Sul

45. 868

45

75.869

45 870

ESTADO DO PARA
Estado do Rio Grande do Sul
EMILIO MABILDE
Emilio Mabilde
Emilio Mabilde

45.871

RIO GRANDE DO SUL
SUCCR. DE RHEINGANTZ & CIA
RHEINGANTZ
Estado do Rio Grande do Sul

45.872

49

45.873

45.874

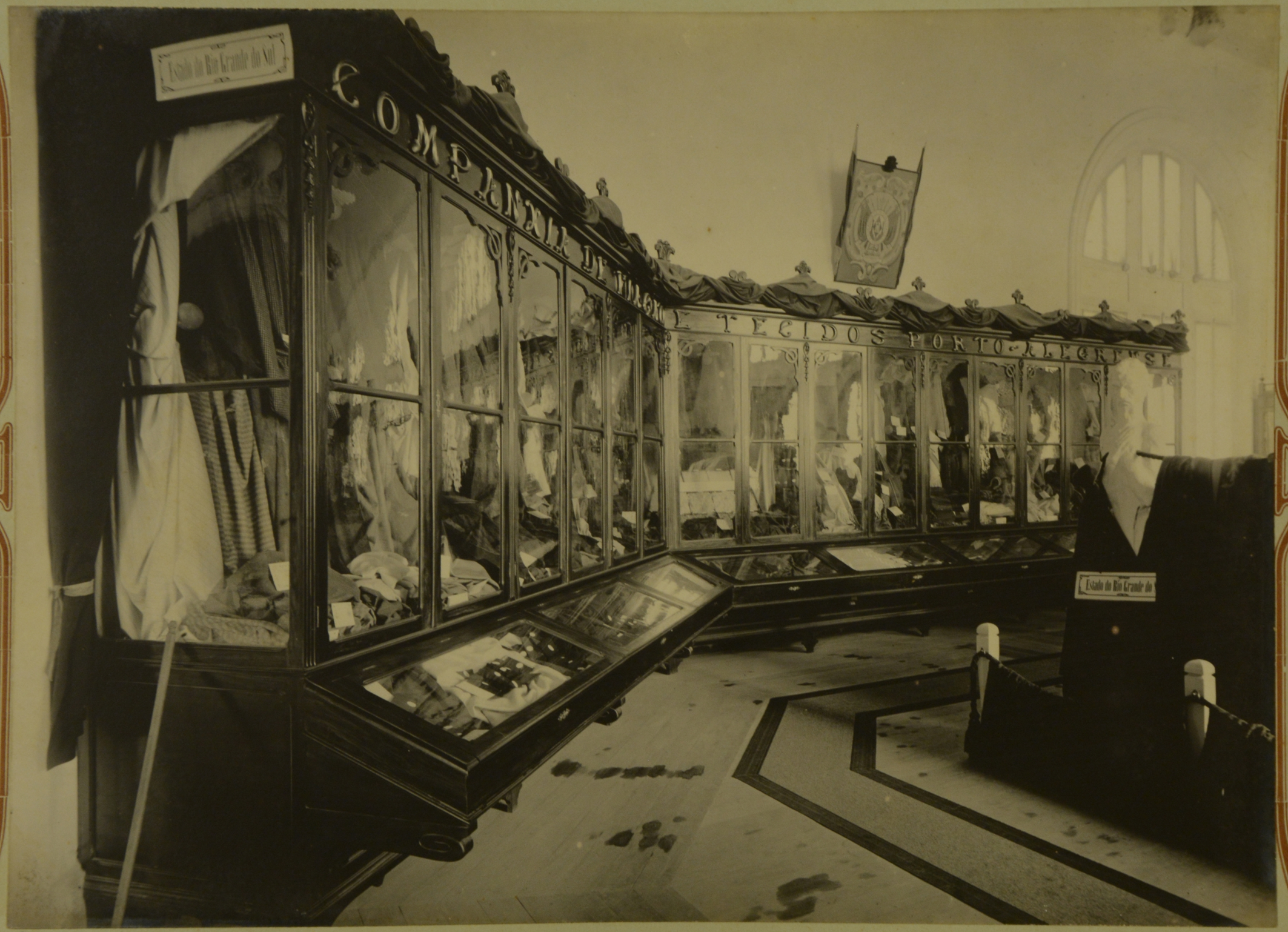
Estado do Rio Grande do Sul
COMPANHIA DE TECIDOS PORTO ALEGRENSE
Estado do Rio Grande do

45.875
52

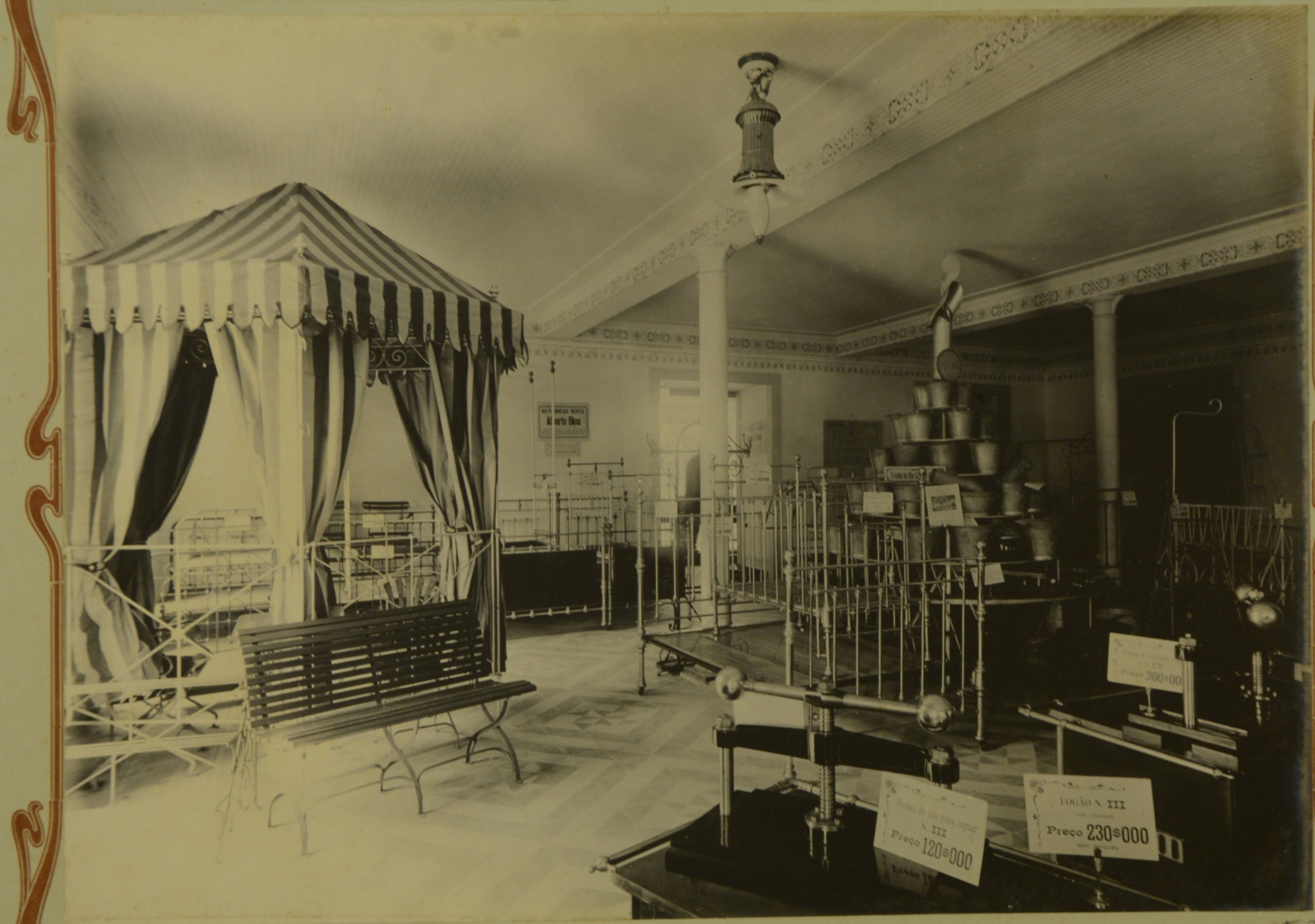

45.876

53

BERTA
ALBERTO BINS SUCCESSOR DE E. BERTA & Cia
Preço 300$000
Preço 300$000

45.877

54

FRIGORIFICOS DE STA LUZIA
B. F. DA COSTA E SOUSA & CIA
SYSTEMA PRIVILEGIADO POR CARTA PATENTE Nº 3662

45.878

55

45.824 até 45.878

MC
ab 8

J. BOSCAGLI

RIO DE JANEIRO

OFF. HEITOR RIBEIRO & C.